

Guía para la configuración de Outlook 2010 para la plataforma de Gmail



Contenido

Configuración inicial de Outlook 2010	2
Configuración de Outlook 2010 con IMAP.....	4
Configuración de Outlook 2010 con POP.....	7
Agregar una cuenta.....	11

Configuración inicial de Outlook 2010

Primeramente, se tiene que haber configurado la cuenta de correo desde la interfaz web de Gmail. Cuando se haya terminado de este paso, ahora se puede configurar el cliente de correo de Outlook2010. En la pantalla de bienvenida se da clic en **Siguiente**.

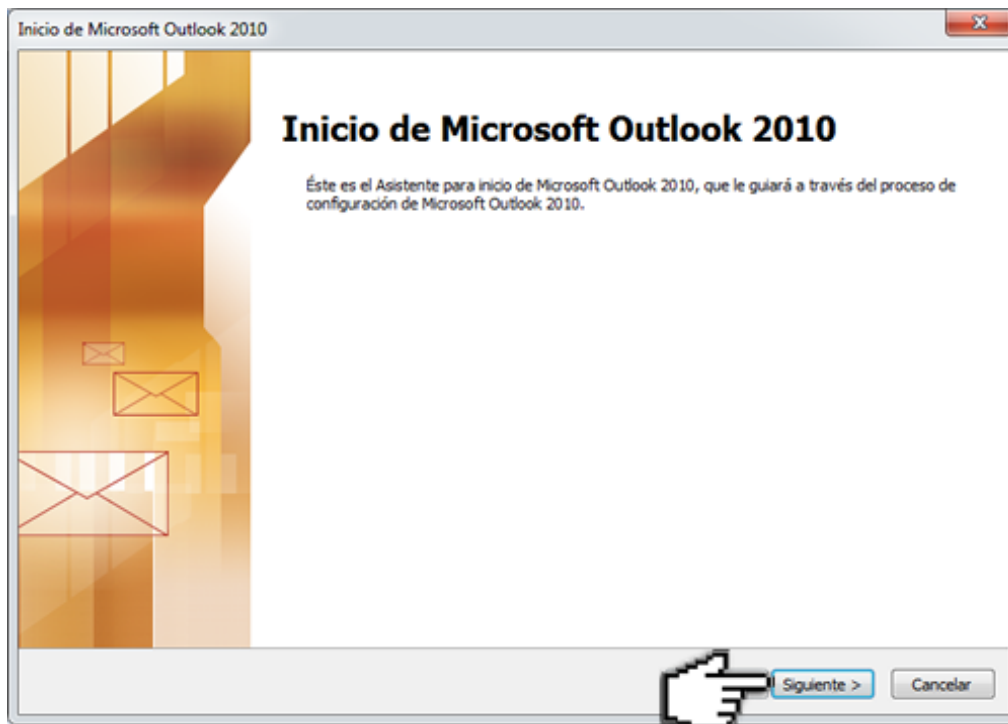

Se dará de alta la cuenta de correo de Gmail, por lo que se selecciona la opción de **Sí** en esta ventana.

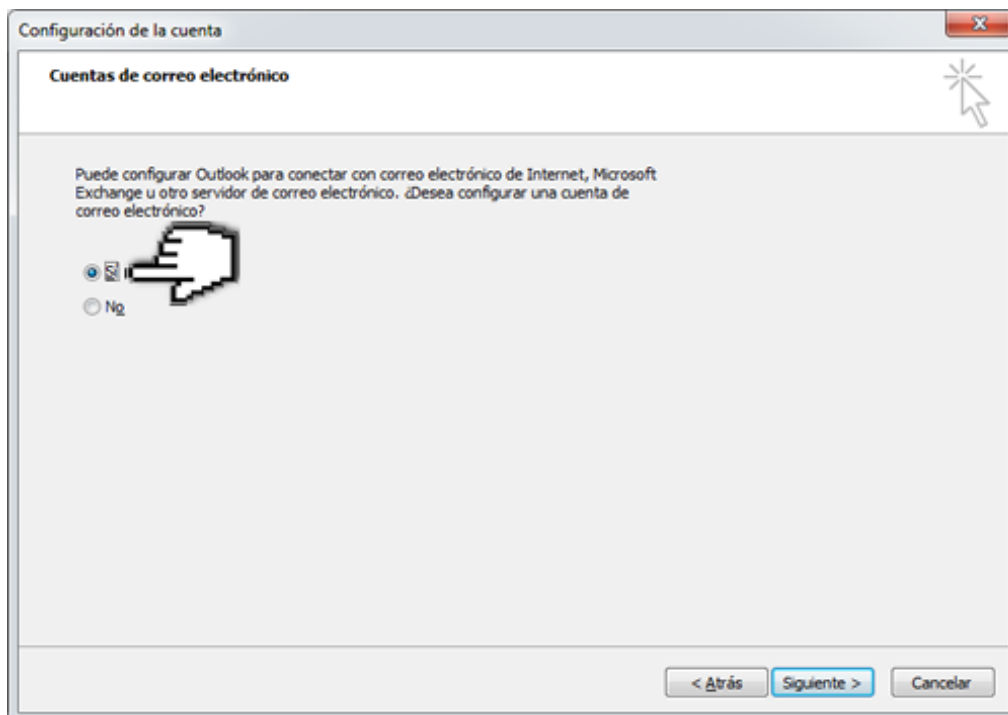

Se selecciona la opción de **Correo electrónico de Internet**.

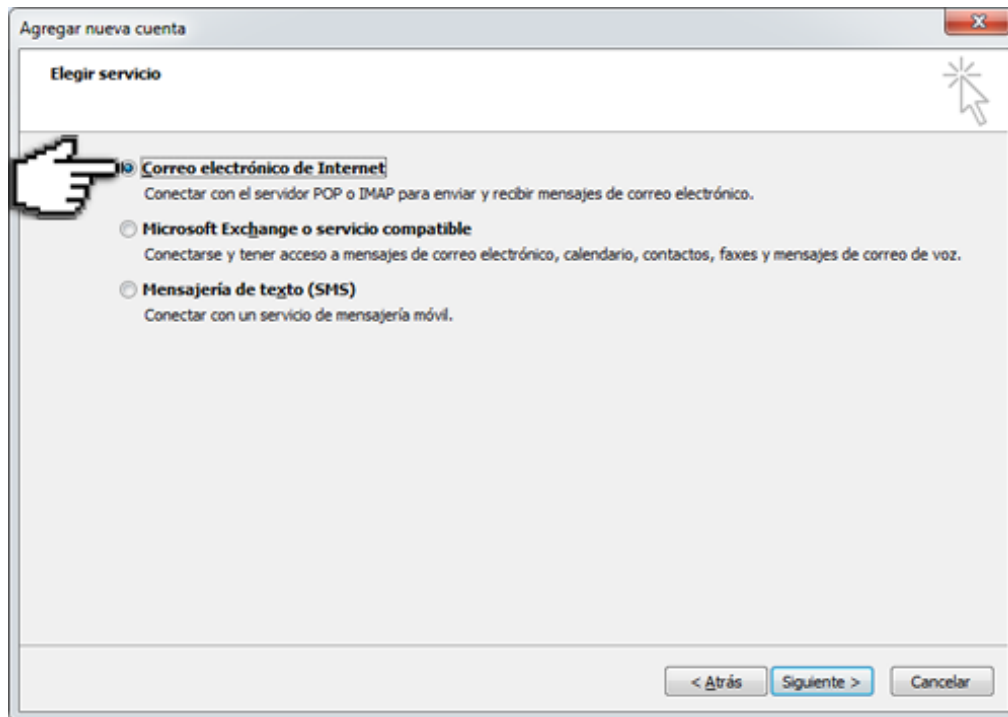

Se pueden llenar los campos aquí mostrados, sin embargo pueden ser llenados en la siguiente ventana, cualquiera que sea la elección damos clic en **Configurar manualmente las opciones del servidor o tipos de servidores adicionales**.

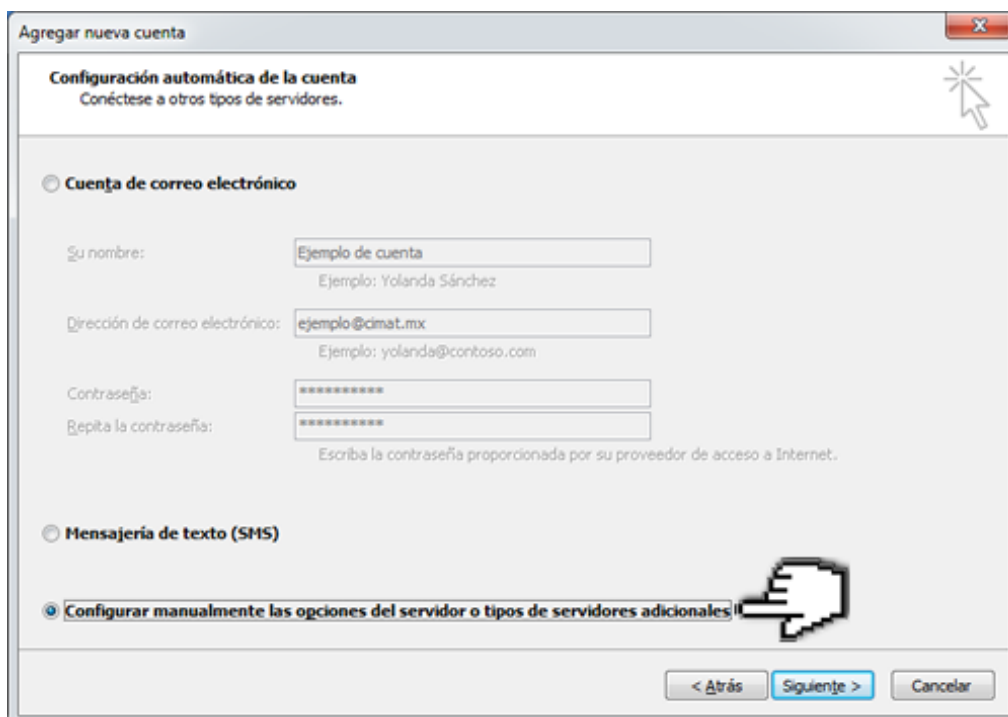

Configuración de Outlook 2010 con IMAP

Después de haber realizado los pasos descritos en el apartado anterior, se llenan los campos de la siguiente ventana con la información aquí mostrada.

Agregar nueva cuenta

Configuración de correo electrónico de Internet
Estos valores son necesarios para que la cuenta de correo electrónico funcione.

Información sobre el usuario

Su nombre: Ejemplo de cuenta

Dirección de correo electrónico: ejemplo@cimat.mx

Información del servidor

Tipo de cuenta: IMAP

Servidor de correo entrante: imap.gmail.com

Servidor de correo saliente (SMTP): smtp.gmail.com

Información de inicio de sesión

Nombre de usuario: ejemplo@cimat.mx

Contraseña: *****

Recordar contraseña

Requerir inicio de sesión utilizando Autenticación de contraseña segura (SPA)

Configuración de la cuenta de prueba

Después de rellenar la información de esta pantalla, le recomendamos que pruebe su cuenta haciendo clic en el botón. (Requiere conexión de red.)

Probar configuración de la cuenta ...

Probar configuración de la cuenta haciendo clic en el botón Siguiente

Más configuraciones ...

< Atrás Siguiente > Cancelar

Tipo de cuenta: IMAP

Servidor de correo entrante: imap.gmail.com

Servidor de correo saliente: smtp.gmail.com

Nombre de usuario: usuario@cimat.mx

Contraseña: [la proporcionada por *Cómputo y Redes*]

Nota: En la sección de **Información de inicio de sesión** se debe teclear el nombre de usuario junto con el arroba y el dominio (@cimat.mx). Una vez llenado el formato, damos clic en **Más configuraciones**.

En la ventana que aparecerá de **Configuración de correo electrónico de Internet** podemos dejar la pestaña de **General** así como está, en la pestaña de **Servidor de salida** debemos seleccionar la opción de **Mi servidor de salida (SMTP) requiere autenticación** y dejar las demás opciones intactas.

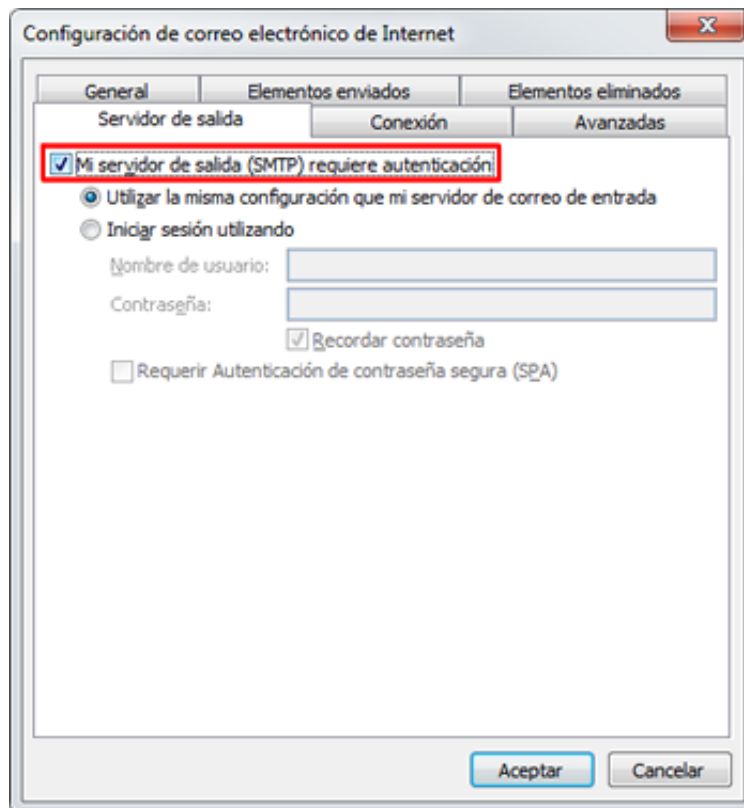

En la pestaña de **Avanzadas**, se deben llenar los campos resaltados en rojo con la información que se muestra a continuación.

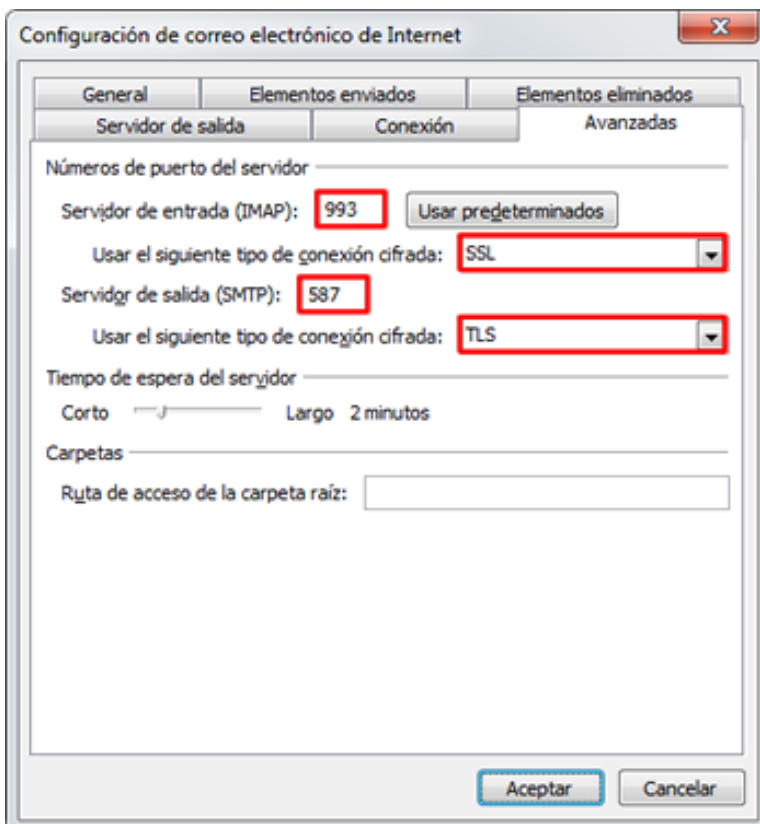

Servidor de entrada (IMAP): 993
 Usar el siguiente tipo de conexión cifrada: SSL
 Servidor de salida (SMTP): 587
 Usar el siguiente tipo de conexión cifrada: TLS
 Tiempo de espera del servidor: 2 minutos
 (recomendado)

Al término de estas configuraciones, damos clic en **Aceptar** y nos aparecerá una última ventana en donde se da por finalizada la configuración del Outlook para esta nueva cuenta.

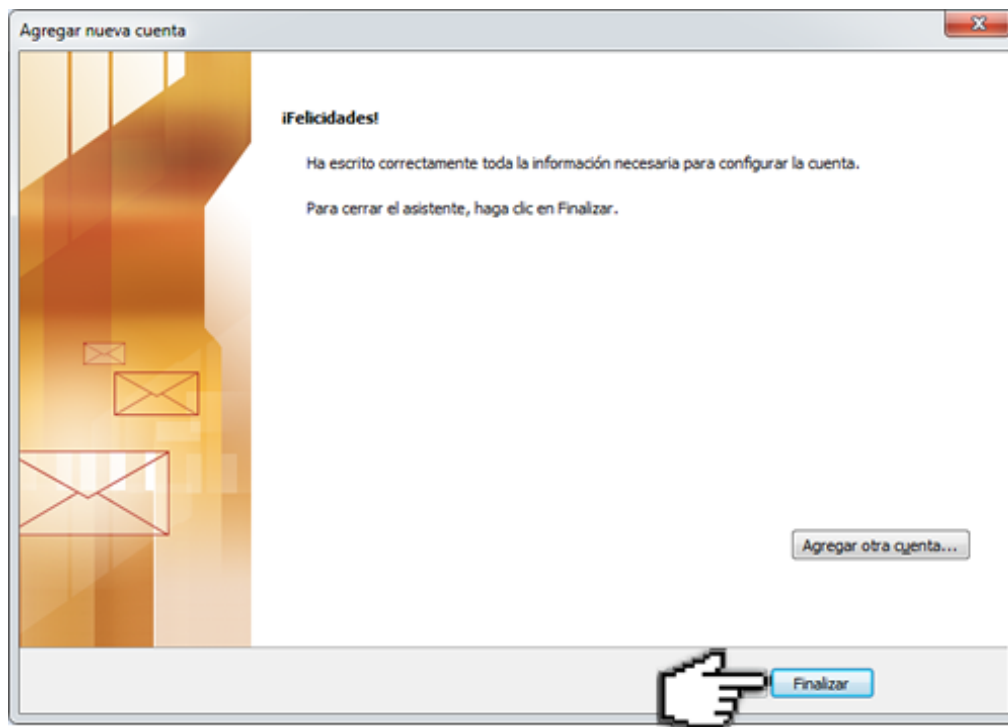

Outlook intentará conectarse por primera vez con Gmail para descargar los correos (IMAP) y también cuando se vaya a enviar (SMTP), en ambos casos aparecerá una ventana solicitando la contraseña, en la cual se escribirá nuevamente y recomendablemente se selecciona la casilla de **Guardar contraseña en su lista de contraseñas** para que esta ventana no vuelva a salir cada vez que recibimos o enviamos un correo.

Cuando se haya introducido la contraseña (si es que la solicita), a partir de ese momento Outlook podrá enviar y recibir correos a través de la plataforma de Gmail con el dominio de cimat.mx

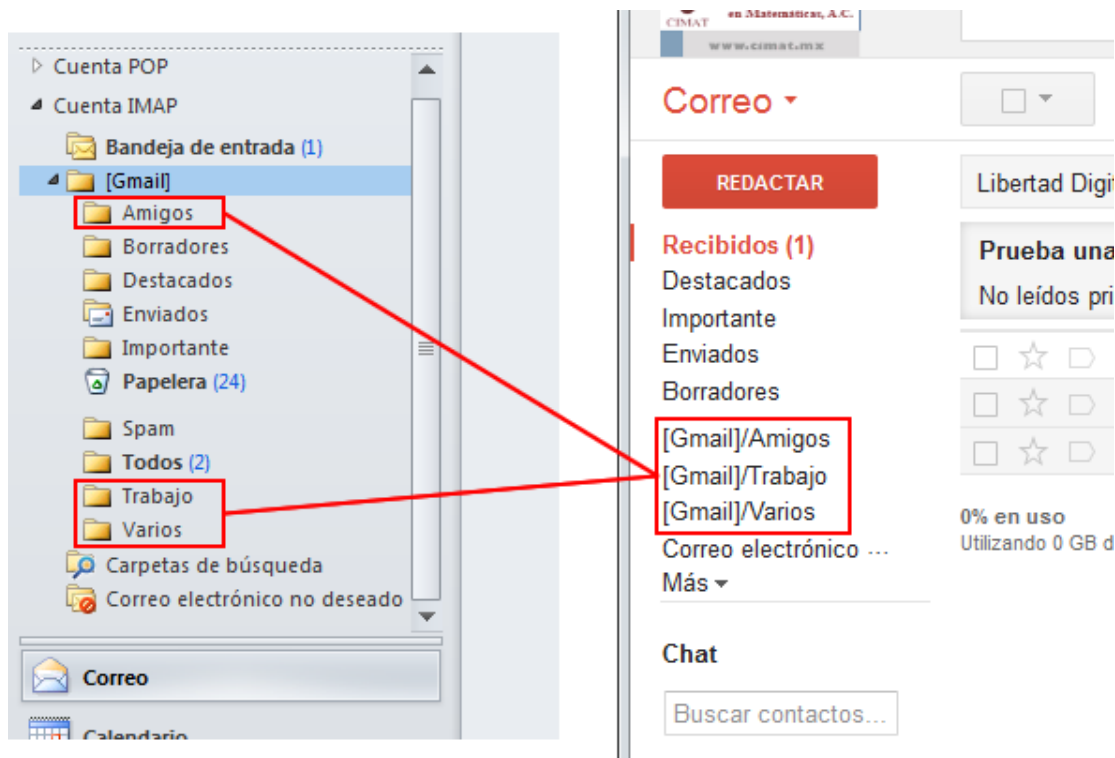

Las ventajas de utilizar IMAP es que con este protocolo se sincronizan todas las carpetas creadas en el cliente se reflejan en el webmail de Gmail. En el ejemplo de la imagen se muestran tres carpetas creadas en Outlook (Amigos, Trabajo y Varios) y dichas carpetas estarán también en Gmail junto con su contenido. Sin embargo, si un correo es eliminado en el cliente, también se eliminará en la página, por lo que se recomienda tener cuidado con este punto y revisar cuidadosamente las opciones de IMAP en Gmail para el manejo de eliminación de mensajes.

Configuración de Outlook 2010 con POP

Tal y como se hizo en la configuración de IMAP, primero se tienen que haber realizado los pasos descritos en el apartado de [Configuración inicial de Outlook con IMAP](#), iniciamos el asistente de la misma manera, solo que en la parte donde se elige el protocolo, seleccionamos el de POP y comenzamos a llenar los campos de la siguiente ventana con la información adelante mostrada:

Tipo de cuenta: POP3

Servidor de correo entrante: pop.gmail.com

Servidor de correo saliente: smtp.gmail.com

Nombre de usuario: usuario@cimat.mx

Contraseña: [la proporcionada por Cómputo y Redes]

En la ventana que aparecerá de **Configuración de correo electrónico de Internet** podemos dejar la pestaña de **General** así como está, en la pestaña de **Servidor de salida** debemos seleccionar la opción de **Mi servidor de salida (SMTP) requiere autenticación** y dejar las demás opciones intactas.

En la pestaña de **Avanzadas**, se deben llenar los campos resaltados en rojo con la información que se muestra a continuación.

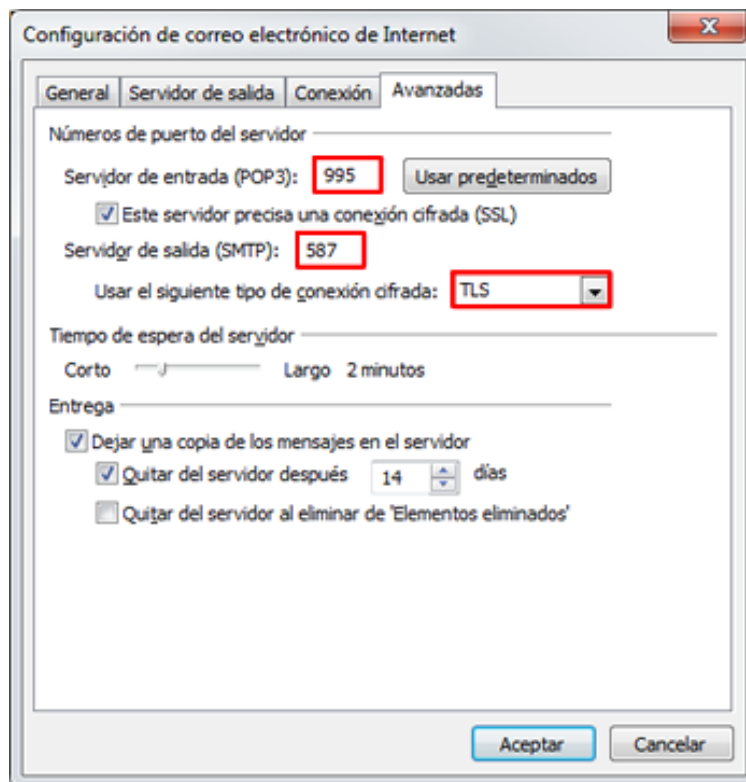

Servidor de entrada (POP3): 995
Este servidor precisa una conexión cifrada (SSL)
Servidor de salida (SMTP): 587
Usar el siguiente tipo de conexión cifrada: TLS
Tiempo de espera del servidor: 2 minutos (recomendado)

Al término de estas configuraciones, damos clic en **Aceptar** y nos aparecerá una última ventana en donde se da por finalizada la configuración del Outlook para esta nueva cuenta.

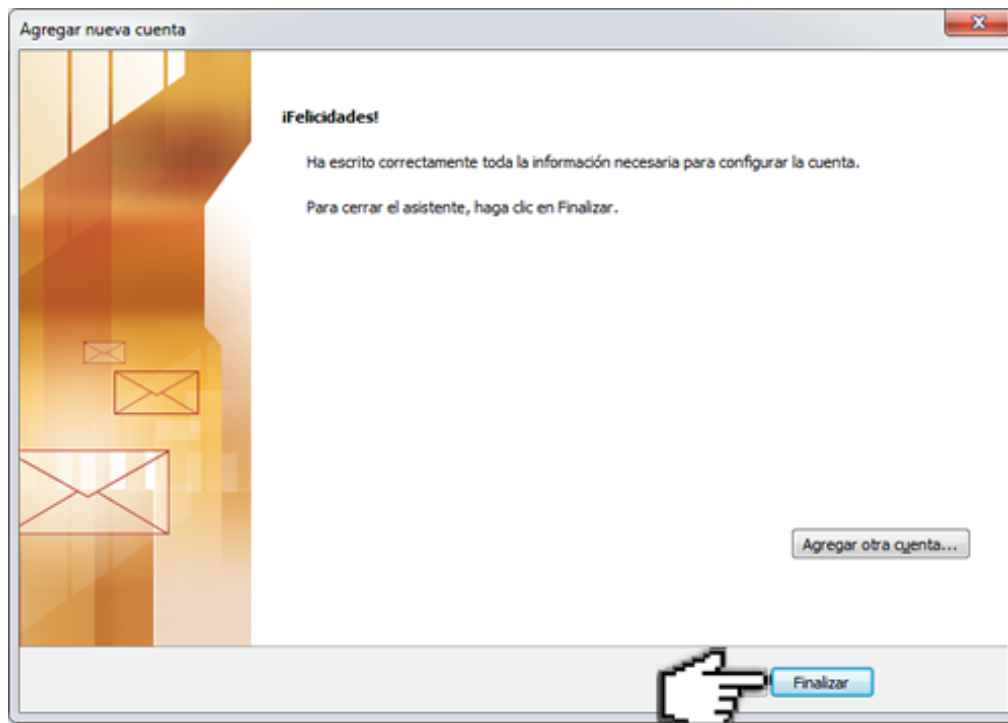

Outlook intentará conectarse por primera vez con Gmail para descargar los correos (POP) y también cuando se vaya a enviar (SMTP), en ambos casos aparecerá una ventana similar a la que se muestra, en la cual se escribirá nuevamente la contraseña y recomendable habilitar la casilla de **Guardar contraseña** en su lista de contraseñas para que esta ventana no vuelva a salir cada vez que recibimos o enviamos un correo.

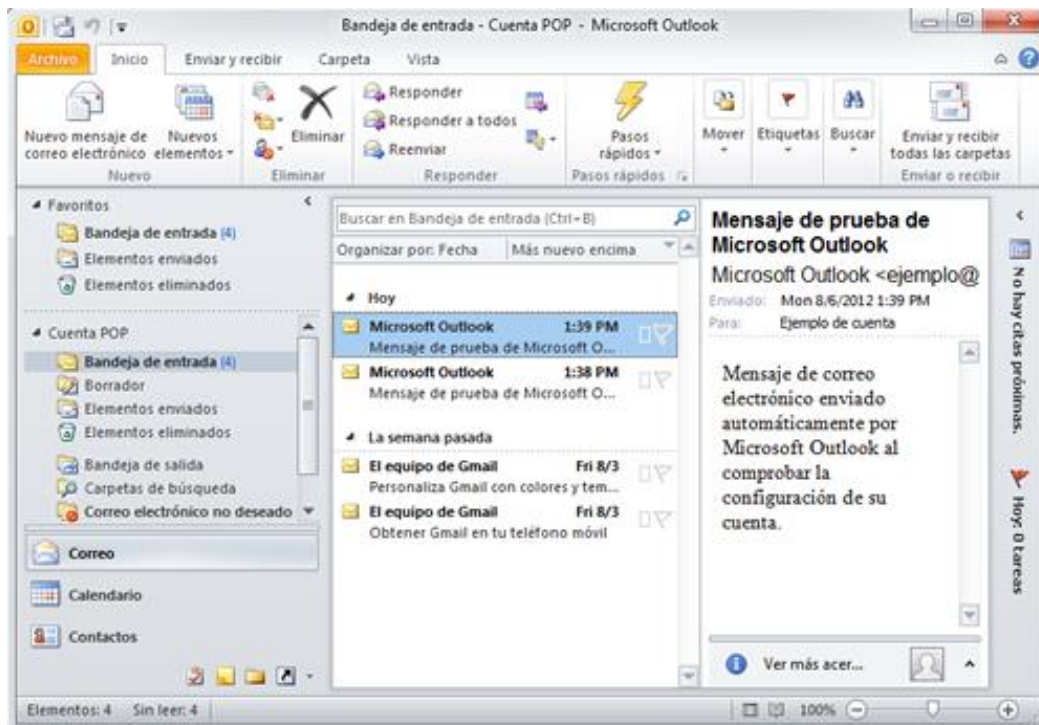

A partir de este momento Outlook podrá enviar y recibir correos a través de la plataforma de Gmail con el dominio de cimat.mx

Agregar una cuenta

El siguiente apartado sirve como guía para quienes tengan Outlook 2010 ya configurado y se desea agregar una nueva cuenta que utilice la plataforma de Gmail (en este ejemplo se configurará con el protocolo de IMAP).

Así como con las otras configuraciones, se debe primero seguir la [guía de configuración de Gmail](#), después se llevan a cabo los siguientes pasos.

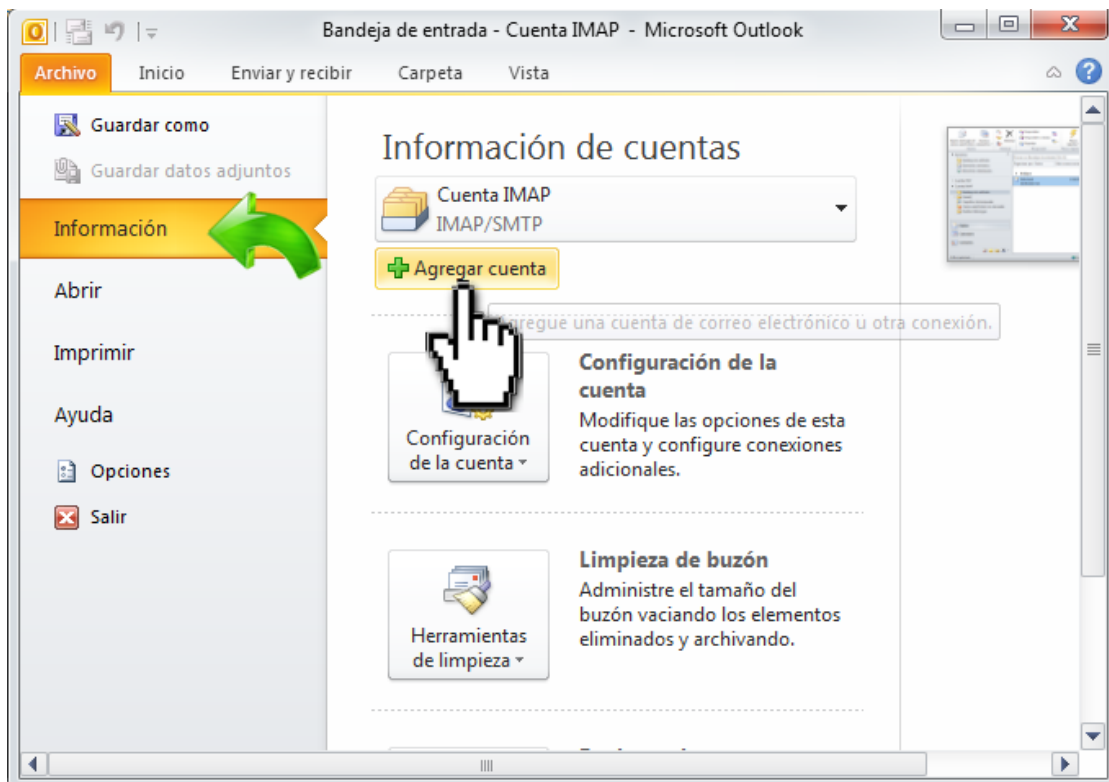

Se selecciona la opción de **Correo electrónico de Internet**.

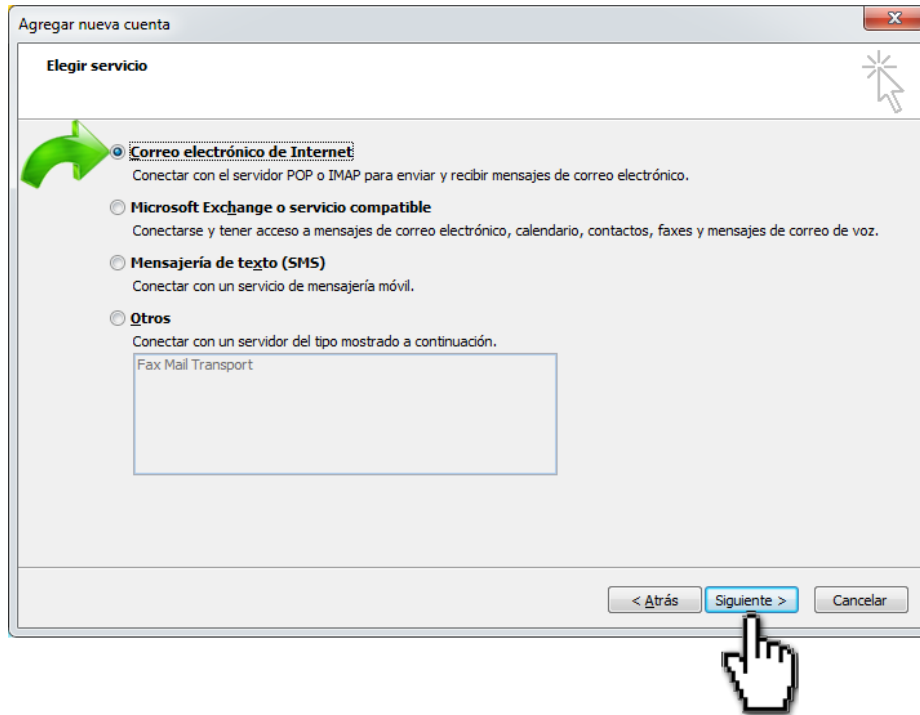

Se pueden llenar los campos aquí mostrados, sin embargo pueden ser llenados en la siguiente ventana, cualquiera que sea la elección damos clic en **Configurar manualmente las opciones del servidor o tipos de servidores adicionales**.

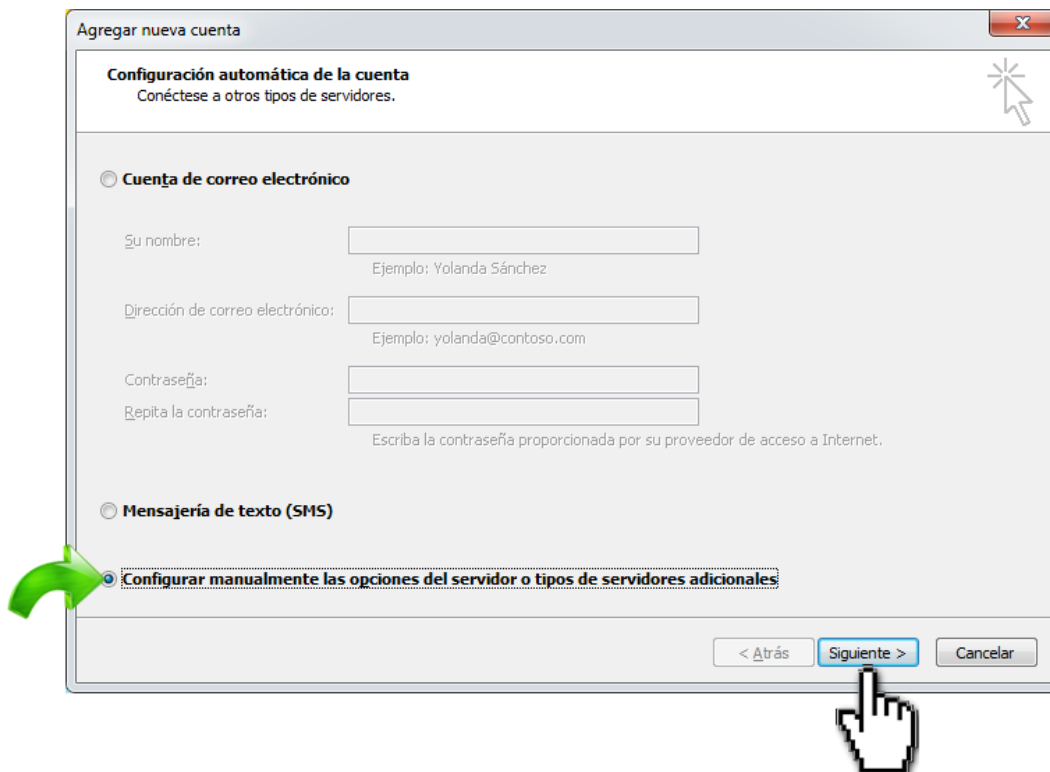

Se llenan los campos con la información que abajo se muestra. Después damos clic en **Más configuraciones**.

Agregar nueva cuenta

Configuración de correo electrónico de Internet
Estos valores son necesarios para que la cuenta de correo electrónico funcione.

Información sobre el usuario
Su nombre: Cuenta de ejemplo 2
Dirección de correo electrónico: ejemplo2@cimat.mx

Información del servidor
Tipo de cuenta: IMAP
Servidor de correo entrante: imap.gmail.com
Servidor de correo saliente (SMTP): smtp.gmail.com

Información de inicio de sesión
Nombre de usuario: ejemplo2@cimat.mx
Contraseña: *****
 Recordar contraseña
 Requerir inicio de sesión utilizando Autenticación de contraseña segura (SPA)

Configuración de la cuenta de prueba
Después de rellenar la información de esta pantalla, le recomendamos que pruebe su cuenta haciendo clic en el botón. (Requiere conexión de red.)
Probar configuración de la cuenta ...
 Probar configuración de la cuenta haciendo clic en el botón Siguiente

Más configuraciones ...

< Atrás Siguiente > Cancelar

Tipo de cuenta: IMAP
Servidor de correo entrante: imap.gmail.com
Servidor de correo saliente: smtp.gmail.com
Nombre de usuario: usuario@cimat.mx
Contraseña: [la proporcionada por *Cómputo y Redes*]

En la pestaña de **General** podemos escribir el identificador para esta nueva cuenta.

Configuración de correo electrónico de Internet

General | Elementos enviados | Elementos eliminados

Servidor de salida | Conexión | Avanzadas

Cuenta de correo

Escriba el nombre por el que desea referirse a esta cuenta. Por ejemplo:
"Trabajo" o "Servidor de Microsoft Mail"

Segunda cuenta

Otra información sobre el usuario

Compañía:

Correo electrónico de respuesta:

Aceptar Cancelar

Configuración de correo electrónico de Internet

General | Elementos enviados | Elementos eliminados

Servidor de salida | Conexión | Avanzadas

Números de puerto del servidor

Servidor de entrada (IMAP): 993 Usar predeterminados

Usar el siguiente tipo de conexión cifrada: SSL

Servidor de salida (SMTP): 587

Usar el siguiente tipo de conexión cifrada: TLS

Tiempo de espera del servidor

Corto Largo 2 minutos

Carpetas

Ruta de acceso de la carpeta raíz:

Aceptar Cancelar

Servidor de entrada (IMAP): 993
Usar el siguiente tipo de conexión cifrada: SSL
Servidor de salida (SMTP): 587
Usar el siguiente tipo de conexión cifrada: TLS
Tiempo de espera del servidor: 2 minutos
(recomendado)

Como se puede apreciar en la imagen de abajo, ahora Outlook trabaja con dos cuentas independientes, para sincronizar las cuentas y carpetas de Outlook con Gmail se puede hacer manualmente o bien, pedir apoyo al staff de Cómputo y Redes.

